

PLANOS FINAL DE OBRA

**VIVIENDA UNIFAMILIAR AISLADA CON PISCINA**  
 C/ Son Gual 4-B (no oficial) 20 Suelo C.P.07199- Término Municipal de Palma

PROMOTOR: ROCIO MATAS VALERA      ARQUITECTO: GIUSEPPE VIOLANTE

COD. 015/16  
**00**  
 01 SEPTIEMBRE 2024

PLANO SOLAR

**zanobia**  
 ARQUITECTURA

ZANOBIA ARQUITECTURA S.L.P. REPRESENTANTE LEGAL: GIUSEPPE VIOLANTE  
 C/Gran Follá, 5, C.P. 07012 Palma de Mallorca. Tel 971865002. Email: info@zanobia.es. Web: www.zanobia.es

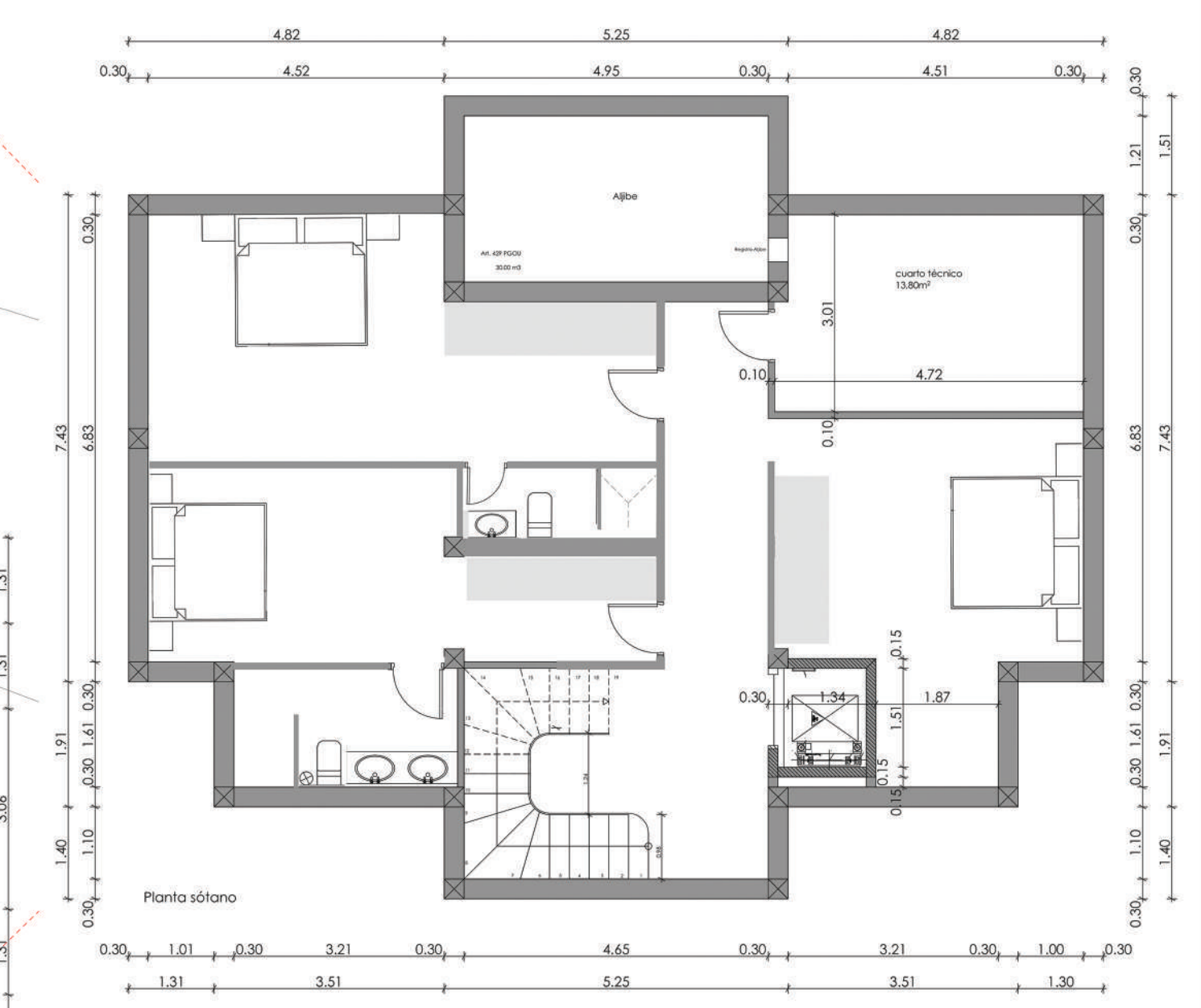
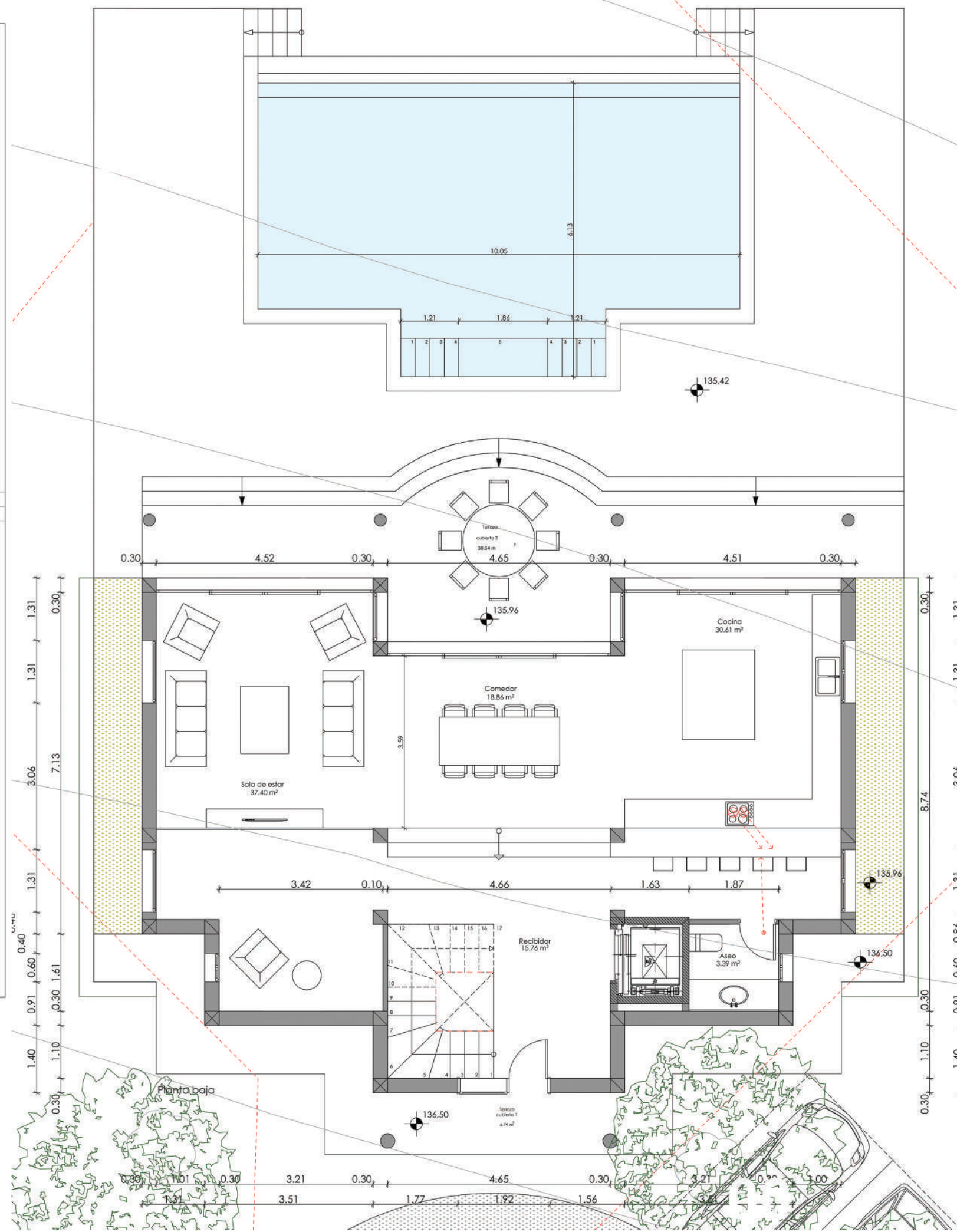
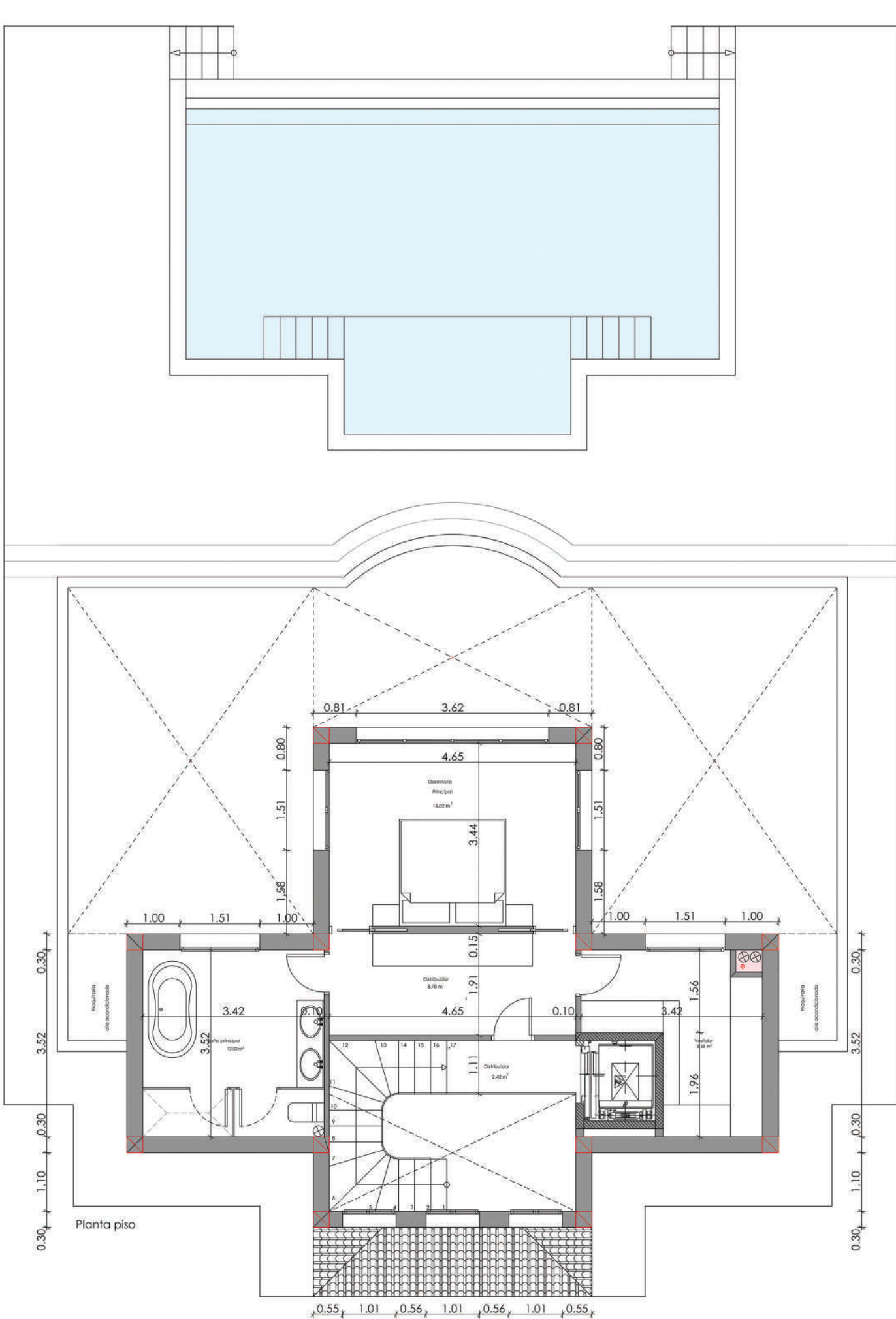

PLANOS FINAL DE OBRA

**VIVIENDA UNIFAMILIAR AISLADA CON PISCINA**  
 C/ Son Gual 4-B (no oficial) 20 Suelo C.P.07199- Término Municipal de Palma

PROMOTOR: ROCIO MATAS VALERA      ARQUITECTO: GIUSEPPE VIOLANTE

COD. 015/16  
**01**  
 01 SEPTIEMBRE 2024

PLANTAS GENERALES      ESCALA: 1:50

**zanobia**  
 ARQUITECTURA

ZANOBIA ARQUITECTURA S.L.P. REPRESENTANTE LEGAL: GIUSEPPE VIOLANTE  
 C/Gran Follá, 5, C.P. 07012 Palma de Mallorca. Tel 971865002. Email: info@zanobia.es. Web: www.zanobia.es

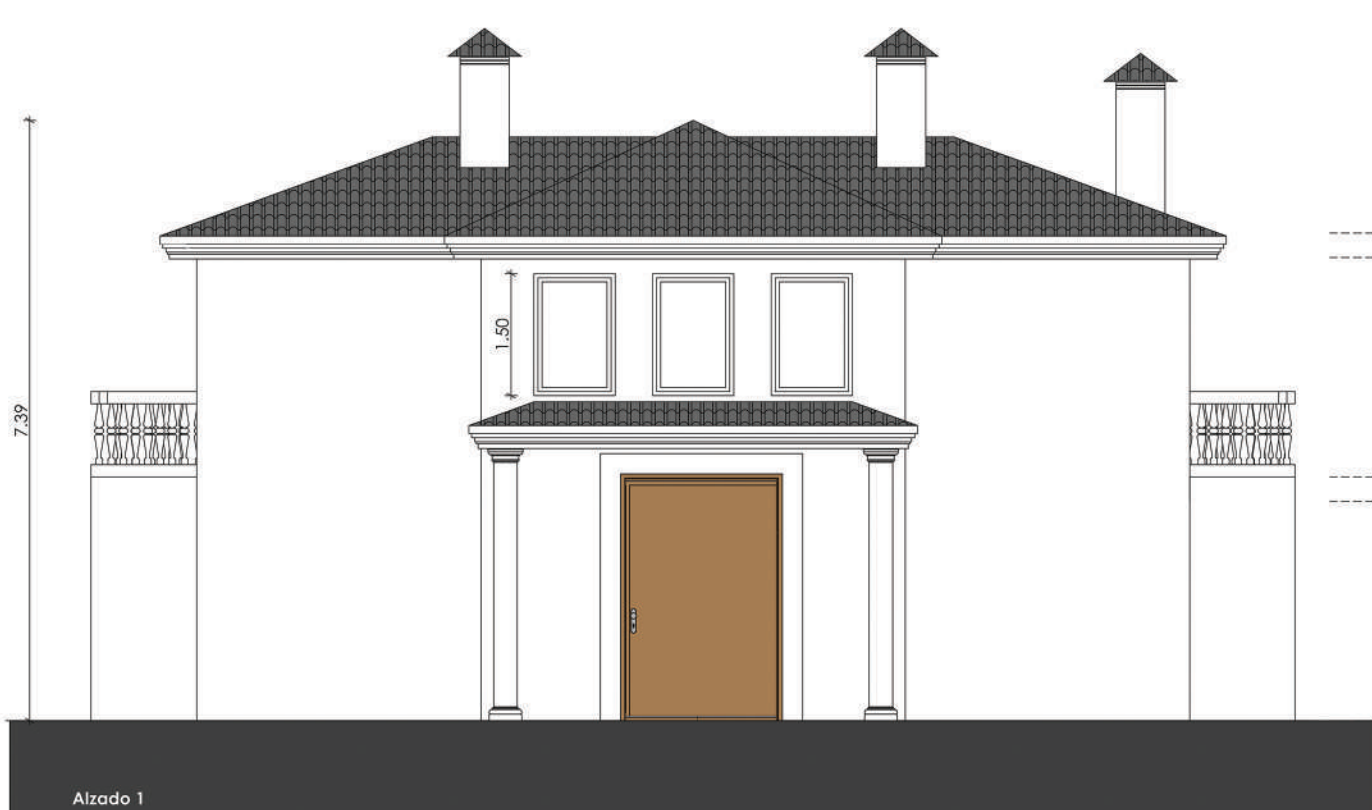

PLANOS FINAL DE OBRA

**VIVIENDA UNIFAMILIAR AISLADA CON PISCINA**  
 C/ Son Gual 4-B (no oficial) 20 Suelo C.P.07199- Término Municipal de Palma

PROMOTOR: ROCIO MATAS VALERA      ARQUITECTO: GIUSEPPE VIOLANTE

COD. 015/16  
**02**  
 01 SEPTIEMBRE 2024

ALZADOS      ESCALA: 1:50

**zanobia**  
 ARQUITECTURA

ZANOBIA ARQUITECTURA S.L.P. REPRESENTANTE LEGAL: GIUSEPPE VIOLANTE  
 C/Gran Follá, 5, C.P. 07012 Palma de Mallorca. Tel 971865002. Email: info@zanobia.es. Web: www.zanobia.es